



VILLAGGIO

La  
Finoria

CAMPEGGIO

## Servizi e listino 2013 Villaggio Campeggio La Finoria

### Notizie utili per gli ospiti

Il villaggio campeggio La Finoria è aperto tutto l'anno

#### Alla ricezione

Posta in arrivo e partenza,  
informazioni, pronto soccorso.

#### Orari Cassa e Ricezione

Orario degli uffici cassa-  
Ricezione: 9-13/16-19

#### Ristorante/Pizzeria/Rosticceria

Cena ore 19.30 – 22,30

#### Bar

Orario: 8 – 22

#### Servizio Biancheria

A richiesta

#### Piscina

Orario: 9 – 19,30



#### Spiaggia convenzionata

Il servizio, sconto del 10 % sui prezzi del listino, comprende: l'affitto di un ombrellone, due sdraio o lettini, presso lo stabilimento balneare "IL GABBIANO" situato a Follonica.

#### Animazione

Le attività di animazione, per adulti e bambini, interne al villaggio sono gratuite.

Ufficio prenotazioni Villaggio Campeggio La Finoria

Via Monticello, 66 - 58023 Gavorrano (GR)

Tel.0566/844381

Fax 0566/846248

[www.campeggiolafinoria.it](http://www.campeggiolafinoria.it)

[info@campeggiolafinoria.it](mailto:info@campeggiolafinoria.it)

# Estratto del regolamento del campeggio

## 1. Accesso al campeggio

E' obbligatorio notificare alla ricezione l'ingresso e la partenza delle persone, per le registrazioni di legge e ritirare il pass di accesso al campeggio.

Coloro che ai nostri controlli risultassero non regolari, commettono un reato previsto e punito dalla legge. Anche i visitatori hanno l'obbligo di chiedere l'autorizzazione all'ingresso.

## 2. Rispetto dell'ambiente

Ai nostri ospiti si richiede il massimo rispetto e la protezione dell' ambiente naturale, nel campeggio, nel bosco, sulla spiaggia.

E' vietato accendere i fuochi.

Eventuali fili tesi tra gli alberi vanno rimossi alla partenza.

## 3. Rispetto della quiete

E' doveroso il rispetto del silenzio nelle ore notturne e nel riposo pomeridiano (ore 13 - 16; 23 - 8.30).

L'uso del televisore o di apparecchi audio è consentito solo a basso volume.

Per poter garantire il tranquillo soggiorno la Direzione è autorizzata ad allontanare chi non rispetta le norme del regolamento.



### Tipologie di bungalow

Bungalow  
4/5 posti

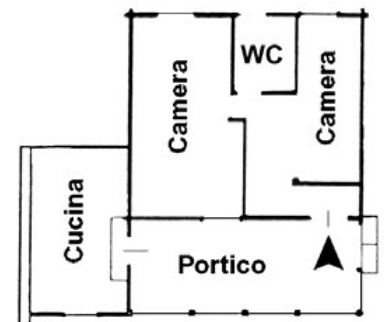

Bungalow  
2/3 posti

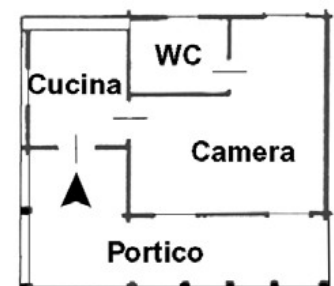

Bungalow  
4/5 posti

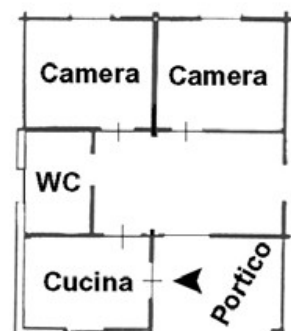

#### 4. Condizioni dei soggiorni

a) *Prenotazioni* - Successivamente al pagamento della caparra, la conferma della prenotazione avviene solo dopo convalida dell'ufficio prenotazioni.

b) *Pagamenti (Anticipi e saldi)* - All'atto della prenotazione dovrà essere versato un acconto per l'importo indicato dall'ufficio prenotazioni. Il saldo del soggiorno dovrà essere versato al momento dell'arrivo. Per le prenotazioni effettuate 15 giorni prima dell'inizio del soggiorno dovrà essere anticipato l'intero importo. Eventuali partenze anticipate non verranno rimborsate.

La biancheria è a carico del cliente.

Le pulizie finali sono a carico del cliente.

Deposito cauzionale - Al momento dell'arrivo i signori clienti dovranno depositare una cauzione di Euro 50,00; il deposito sarà restituito al momento della partenza, previa verifica delle condizioni di pulizia e di eventuali danni agli alloggi.

c) *Durata dei soggiorni* - la durata minima dei soggiorni è di 2 gg in bassa stagione e 7 gg in alta stagione da sabato a sabato o da domenica a domenica. Ogni variazione potrà avvenire solo con il consenso dell'ufficio prenotazioni.

d) *Arrivi e partenze* - L'ingresso nei bungalow non potrà avvenire prima delle ore 16 e comunque entro le ore 20,00. La partenza deve avvenire entro le ore 9,30.

e) *Rinunce* - Se un partecipante ai soggiorni dovesse rinunciare non avrà diritto al rimborso della caparra.

f) *Docce con Chip a pagamento* - Euro 0,50 per doccia calda;  
deposito cauzionale Chip: Euro 5,00;

g) *Lavatrice* - Euro 4,00 a lavaggio.

h) *Cane* - museruola obbligatoria in campeggio, obbligatori documenti sanitari.

#### 5. Turisti diurni senza pernottamento

Gratis la visita fino ad 1 ora se autorizzata.

Per presenze di durata superiore: Euro 5,00.

#### Attenzione!

Le tariffe giornaliere del campeggio sono calcolate per ogni pernottamento dal giorno di arrivo sino a quello di partenza entro le ore 12. A chi parte dopo tale orario verrà addebitato un giorno in più.

Non è ammesso in ogni caso occupare la piazzola del campeggio con roulotte o/e tende vuote.

Nel caso di inizio del soggiorno di Domenica, per la Domenica successiva valgono le tariffe di arrivo.





## Listino prezzi Villaggio 2013

## Tariffe in Euro

Periodo	Chalet con cucina e servizi (*)				Appartamenti	
	Tariffe settimanali per alloggio		Tariffe week-end (minimo due notti)		Tariffe settimanali per alloggio	
	2/3 posti	4/5 posti	2/3 posti	4/5 posti	4/5 posti	5/6 posti
Bassa stagione 1 sett – 15 sett	280	390	100	135	460	470
Media stagione 15 giu – 4 ago 25 ago – 1 sett	400	600	135	230	580	590
Alta stagione 4 ago – 25 ago	590	790			790	800

\* Supplemento per 4<sup>a</sup> e 6<sup>a</sup> persona pari a 50 Euro a settimana

## Listino prezzi Campeggio 2013

## Tariffe individuali giornaliere in Euro

Periodo	Piazzola	Adulti	Bambini 3/12 anni	Mezza Piazzola (*)
Bassa stagione 1 sett – 15 sett	5,00	5,50	3,50	3,50
Media stagione 15 giu – 4 ago 25 ago – 1 sett	9,00	7,00	4,00	5,50
Alta stagione 4 ago – 25 ago	13,00	8,00	5,00	8,00

\* La tariffa mezza piazzola si applica a situazioni in cui più tende occupano la stessa piazzola: ogni tenda paga mezza piazzola.

I prezzi non comprendono eventuale tassa di soggiorno comunale che dovrà essere pagata a parte alla Ricezione del Campeggio.

## Servizi aggiuntivi

## Tariffe bassa – alta stagione

Equitazione	Biancheria		Percorsi Trekking / MTB	Spiaggia convenzionata Quote settimanali Un ombrellone due sdraio	
	Lenzuola	Asciugamani		Giugno / Settembre	Luglio / Agosto
Maneggio convenzionato			Minimo tre persone	58,00	76,00
10,00 – 25,00	8,00	4,00	12,00 – 25,00	Letto supplementare: 38,00 Sdraio supplementare: 17,00	